Thüringer Landesmeisterschaft Feld- und Waldrunde des TBSV
Turnier Bogenschießen in Obermaßfeld-Grimmenthal

vom 04.-05.06.2016

Wir, der Obermaßfelder Schützenverein e.V. 1999, laden zu unserem Schützenfest alle Bogensportler zur Thüringer Landesmeisterschaft Feldbogen des TBSV ein. Für die Mitglieder des Thüringer Bogensportverbands wird das Turnier als Landesmeisterschaft gewertet. Landesmeistertitel und Medaillen können nur an TBSV-Mitglieder vergeben werden, aber natürlich sind alle Bogensportler zu unserem Turnier herzlich willkommen. Für die ersten drei Plätze gibt es Pokale.

Ort: Am Hexenberg Obermaßfeld

Anfahrt: auf Autobahn A71,
dann Abfahrt Meiningen Süd Obermaßfeld,
dort auf B89 Richtung Meiningen nach Einhausen bis Obermaßfeld,
im Ort erste Kreuzung rechts, geradeaus über den Bahnübergang.

Wettbewerb: Samstag, 04. Juni 2016 Feldrunde (2x12 Stände Ringscheibe)
Sonntag, 05. Juni 2016 Waldrunde (2x 14 Ständer Tierbild)

Klassen: U10-Ü65, alle Bogenarten der Wetkampfordnung des DBSV

Preise: 1.-3. Platz Medaillen, Pokale für Mannschaftswertung und für Turnierteilnehmer

Zeitplan:

04.06.	ab 8.00 Uhr Anmeldung, Bogenkontrolle + Einschießen
	ca.9.00 Uhr Begrüßung
	10:00 Uhr Schießbeginn
05.06.	ab 8.00Uhr Anmeldung, Bogenkontrolle + Einschießen
	ca. 9.00 Uhr Begrüßung
	9.30Uhr Schießbeginn

Modus: Einzelwertungen in den Altersklassen und Bogenarten des DBSV.
Mannschaftswertung wenn mind. 3 Teams antreten.
Jeder Tag wird einzeln gewertet.
Für die Wertung des Turniers behält sich der Ausrichter vor, bei geringen Teilnehmerzahlen Klassen zusammenzulegen.

Quartier: Gasthof Linde Obermaßfeld Inh. Herbert Sauerbrey, Lindenplatz 24,Tel.036949/21243
vor Ort Wohnwagen und Zelt möglich

Verpflegung: Für Verpflegung wird gesorgt (Frühstück, Mittag und Imbiss).

Meldung: **Anmeldeschluß 28.05.2016**
Nick Lienshöft
Tel. 01713531622
E-Mail: lienshoeft@obermassfelder-schuetzenverein.de

Startgeld: Klasse U10 bis U17:ein Tag 8,00€, zwei Tage 14,00 €
alle anderen: ein Tag 12,00 €, zwei Tage 20,00 €
Das Startgeld soll nach Möglichkeit geschlossen pro Verein bei der Anmeldung gezahlt werden.

Hinweis: Wir bitten um festes Schuhwerk, da Euch ein anspruchsvolles Gelände erwartet. Jeder Schütze muss im Besitz einer gültigen Haftpflichtversicherung sein. Änderungen dieser Ausschreibung bleiben dem Veranstalter vorbehalten. Mehr Infos findet Ihr auf unserer Homepage: www.obermassfelder-schuetzenverein.de

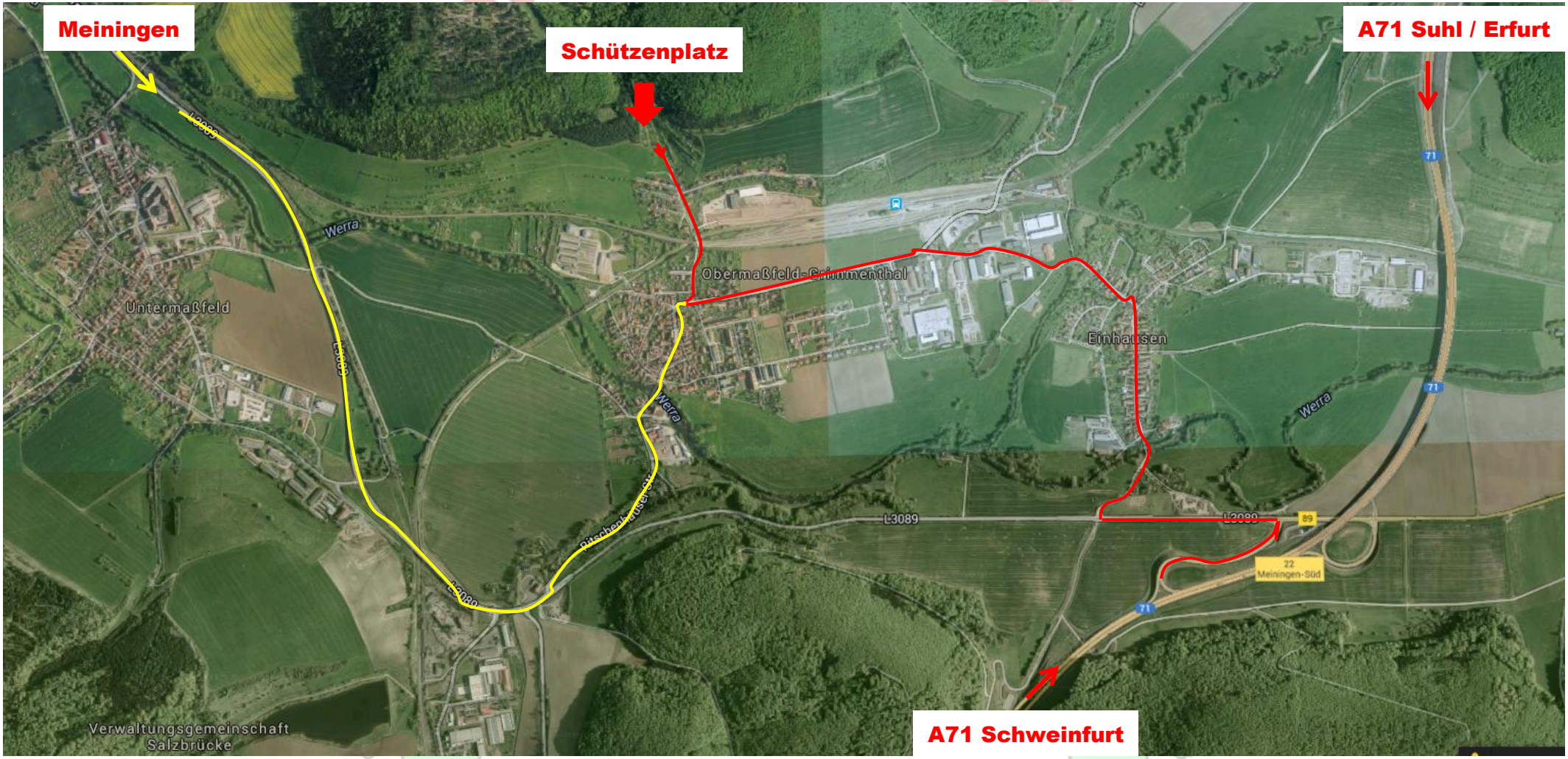
Meiningen
Schützenplatz
A71 Suhl / Erfurt
A71 Schweinfurt
Werra
Untermaßfeld
Obermaßfeld-Grimmenthal
Einhausen
L3089
71
89
22
Meiningen-Süd
Verwaltungsgemeinschaft
Salzbrücke